

PROJET LEGENDE

- Voie pompier concassé = 3131 m²
- Voie PL = 4077 m²
- Voie VL = 1589 m²
- Aire de béquillage zones béton = 3888 m²
- Chemement béton = 451 m²

- LEGENDE RESEAUX
- Poteaux tige
 - Réseau tige
 - Eaux pluviaux
 - Eaux pluviaux
 - Télécom
 - Electricité
 - GAZ
 - AEP
 - Eaux Usées


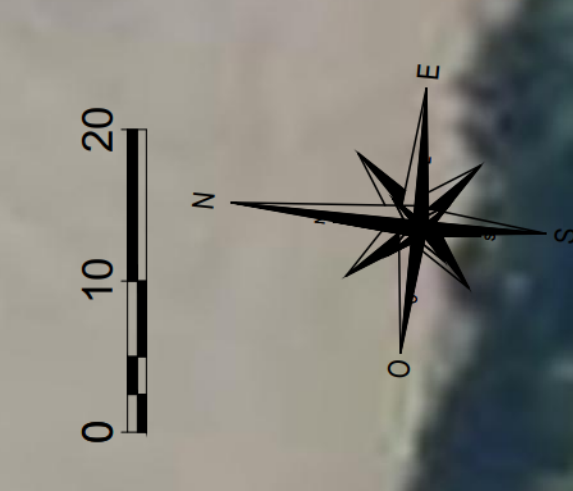
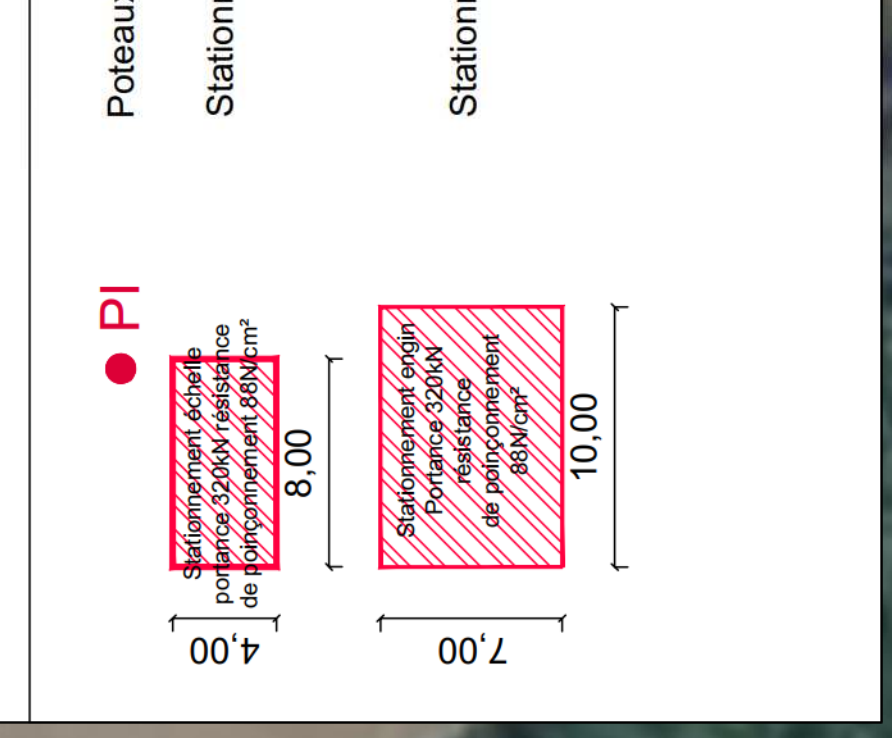

Extension d'une plateforme logistique

45 650 PAV AUX LOGES

INGECO

MAÎTRE D'OUVRAGE
SCI 5A Immobilière

MAÎTRE D'ARCHITECTURE
Christophe Nouhén

PERMIS DE CONSTRUIRE (P-C)

DATE : 18/11/2020

N° PLAN : 18/2020/0000

DATE : 18/11/2020

N° PLAN : 18/2020/0000

ICPE
Plan masse et d'ensemble
(VRD)

Plateforme de composite TERRA NATURE

EXISTANT

PROJET

RUE ARISTIDE BRIAND

LECOINTE

REBUS THERMOLOGIQUE DU LOTIF